

SOCIETATEA DE INVESTIȚII FINANCIARE OLTENIA S.A.

Tranzacționată la Categoria I a Burselor de Valori București - simbol de piață: SIF5

Str. Tufănele nr. 1, cod poștal 200767, Craiova, județul Dolj

Nr. Reg. Com.: J16/1210/30.04.1993

CUI/CIF: RO 4175676

Capital social: 58.016.571 lei

e-mail: public@sifolt.ro

Tel./Fax: 0251-419.398 / 0251-419.340

www.sifolt.ro

Obiective strategice:

- continuarea restructurării portofoliului de acțiuni;
- politica investițională;
- dezvoltarea organizațională;
- implementarea principiilor de guvernare corporativă.

la 30.11.2013	lei	EUR
Capital social	58.016.571	13.063.265
Număr acțiuni	580.165.714	-
Valoare nominală acțiune	0,10	0,023
Capitalizare	1.096.513.199	246.895.704
Total activ	1.726.516.338	388.749.964
Activ net	1.584.407.142	356.752.036

Curs EURO la 30.11.2013 = 4,4412 lei

	Septembrie 2013	Octombrie 2013	Noiembrie 2013
VUAN - lei	2,6226	2,6756	2,7310
Preț piață SIF5 - lei	1,6100	1,6810	1,8900
Discount (%)	-39	-37	-31

STRUCTURA ACTIVELOR la 30.11.2013

	Pondere în valoarea totală a activelor (%)
Acțiuni, din care:	
- acțiuni cotate	58,4505
- acțiuni necotate	36,4306
Titluri de participare AOPC	0,1289
Instrumente monetare (depozite, disponibilități)	3,9692



S.I.F. OLTENIA S.A. funcționează ca o societate comercială pe acțiuni, autoadministrată, cu capital fix, integral privat. Capitalul social este de 58.016.571 LEI împărțit/divizat în acțiuni ordinare nominative cu o valoare nominală de 0,10 LEI.

Activitățile de depozitare - prevăzute de legislație și regulamentele Comisiei Naționale a Valorilor Mobiliare - sunt asigurate de către ING BANK NV AMSTERDAM - Sucursala București, în baza contractului de depozitare.

Evidența acționarilor S.I.F. OLTENIA S.A. este ținută de DEPOZITARUL CENTRAL S.A. București. Este listată la Bursa de Valori București începând din data de 01.11.1999.

Conducerea societății:

Conducerea efectivă:

Președinte/Director General - Tudor CIUREZU

Vicepreședinte/ Director General Adjunct – Anina RADU

STRUCTURA PORTOFOLIULUI PE SECTOARE ECONOMICE la 30.11.2013

	Pondere, la valoarea de piață, a sectoarelor de activitate în total portofoliu (%)
finanțe, bănci, asigurări	49,17
resurse petrol și servicii anexe	19,68
ind. alimentară	3,89
servicii	3,69
comerț interior	3,06
turism, alimentație publică, agrement	2,65
ind. farmaceutică	2,65
ind. electronică, electrotehnică	2,38
alte sectoare economice	12,83

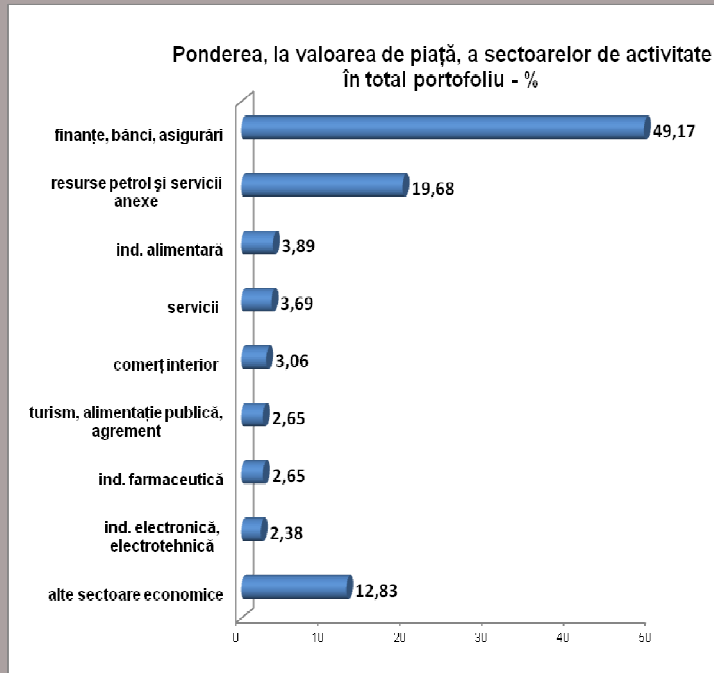

Structura portofoliului detinut la 30.11.2013

	Nr. s.c.	Valoarea de piață totală a pachetului de acțiuni	
		- lei -	%
s.c. cotate BVB	15	839.445.774	51,24
s.c. cotate RASDAQ	15	121.854.548	7,44
s.c. cotate BVB-ATS	1	1.246.594	0,08
s.c. cotate SIBEX	1	169.692	0,01
s.c. cotate SIBEX-ATS	1	25.622.576	1,56
s.c. listate și netranzactionate	6	20.763.374	1,27
s.c. inchise	25	628.980.453	38,40
s.c. în reorganizare, lichidare judiciară	6	0	-
s.c. necotate și tranzactionate BVB	1	55.142	-
TOTAL valori mobiliare	71	1.638.138.153	100,00

	SIF1	SIF2	SIF3	SIF4	SIF5
Activ net unitar 30.11.2013 (lei)	2,8792	2,4477	0,9666	1,3749	2,7310

Profit net realizat de SIF Oltenia SA (mil.lei)

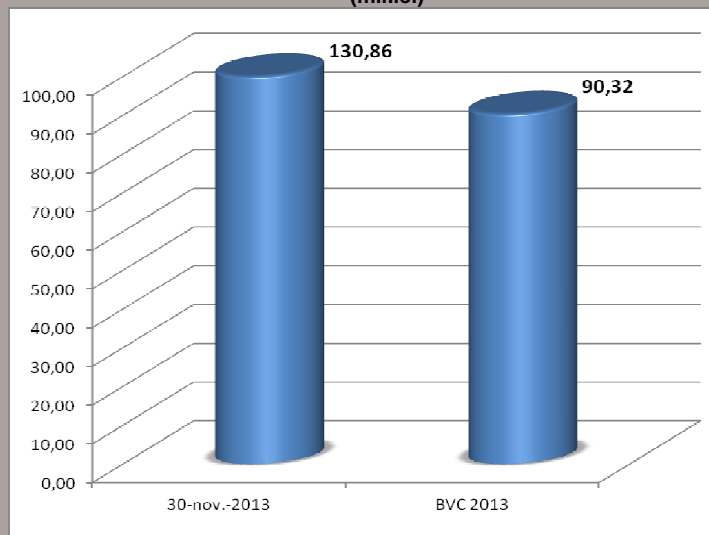

TOP 10 COMPANII DIN PORTOFOLIULUI la 30.11.2013

	Pondere în capitalul social al emitentului (%)	Pondere în valoarea totală a activelor (%)
BANCA COMERCIALĂ ROMÂNĂ	6,2973	28,3299
OMV PETROM	1,2372	18,6718
B.R.D. – Groupe Societe Generale	3,3613	12,2109
C.N.T.E.E. TRANSELECTRICA	7,2583	4,4993
BANCA TRANSILVANIA	2,0355	3,9150
ARGUS	55,8922	3,4738
ANTIBIOTICE	11,4382	2,5129
SNTGN TRANSGAZ	1,6835	2,1814
EXIMBANK-BANCA DE EXPORT IMPORT A ROMÂNIEI	3,2702	1,9360
ELECTROMAGNETICA	22,1134	1,9352

În Adunarea Generală Ordinară a Acționarilor S.I.F. Oltenia S.A. din 20.04.2013 a fost aprobat un dividend brut - aferent exercițiului financiar 2012 - de 0,13 lei pentru o acțiune deținută la data de înregistrare - 15.05.2013.

Până la data de 30.11.2013 au fost achitate dividende aferente anului 2012 în sumă de 52.364.282,56 lei, reprezentând 69,43% din total dividende de distribuit.

Informațiile de mai sus, referitoare la portofoliu sunt calculate pe baza VAN (valoarea activului net). Prețul acțiunilor și veniturile generate de acestea pot oscila și există posibilitatea de a nu se recupera suma investită. Performanțele anterioare ale societății nu reprezintă o garanție a performanțelor viitoare. S.I.F. Oltenia S.A. furnizează rapoarte trimestriale, semestriale și anuale și le publică pe pagina de internet la adresa www.sifolt.ro/Informatii_investitori/Raportari/Raportari_perioadice. Acesta este un scurt rezumat destinat exclusiv acționarilor existenți și nu va sta la baza luării unor decizii de investiții.