

SOCIETATEA DE INVESTIȚII FINANCIARE OLTENIA S.A.

Tranzacționată la Categoria I a Burselor de Valori București - simbol de piață: SIF5

Str. Tufănele nr. 1, cod poștal 200767, Craiova, județul Dolj

Nr. Reg. Com.: J16/1210/30.04.1993

CUI/CIF: RO 4175676

Capital social: 58.016.571 lei

e-mail: public@sifolt.ro

Tel./Fax: 0251-419.398 / 0251-419.340

www.sifolt.ro

Obiective strategice:

- continuarea restructurării portofoliului de acțiuni;
- politica investițională;
- dezvoltarea organizațională;
- implementarea principiilor de guvernare corporativă.

<i>la 30.09.2013</i>	<i>lei</i>	<i>EUR</i>
Capital social	58.016.571	13.007.033
Număr acțiuni	580.165.714	-
Valoare nominală acțiune	0,10	0,022
Capitalizare	934.066.800	209.413.236
Total activ	1.680.685.018	376.801.412
Activ net	1.521.557.362	341.125.765

Curs EURO la 30.09.2013 = 4,4604 lei

	<i>Iulie 2013</i>	<i>August 2013</i>	<i>Septembrie 2013</i>
VUAN - lei	2,5975	2,6122	2,6226
Preț piață SIF5 - lei	1,4330	1,5300	1,6100
Discount (%)	-45	-41	-39

STRUCTURA ACTIVELOR la 30.09.2013

	Pondere în valoarea totală a activelor (%)
<u>Acțiuni, din care:</u>	
- acțiuni cotate	58,2524
- acțiuni necotate	37,5065
Titluri de participare AOPC	0,1243
Instrumente monetare (depozite, disponibilități)	1,7597



S.I.F. OLTENIA S.A. funcționează ca o societate comercială pe acțiuni, autoadministrată, cu capital fix, integral privat. Capitalul social este de 58.016.571 LEI împărțit/divizat în acțiuni ordinare nominative cu o valoare nominală de 0,10 LEI.

Activitățile de depozitare - prevăzute de legislație și regulamentele Comisiei Naționale a Valorilor Mobiliare - sunt asigurate de către ING BANK NV AMSTERDAM - Sucursala București, în baza contractului de depozitare.

Evidența acționarilor S.I.F. OLTENIA S.A. este ținută de DEPOZITARUL CENTRAL S.A. București. Este listată la Bursa de Valori București începând din data de 01.11.1999.

Conducerea societății:

Conducerea efectivă:

Președinte/Director General - Tudor CIUREZU

Vicepreședinte/ Director General Adjunct – Anina RADU

STRUCTURA PORTOFOLIULUI PE SECTOARE ECONOMICE la 30.09.2013

	Ponderea, la valoarea de piață, a sectoarelor de activitate în total portofoliu (%)
finanțe, bănci, asigurări	48,48
resurse petrol și servicii anexe	18,34
ind. farmaceutică	7,05
ind. alimentară	3,28
servicii	2,85
comerț interior	2,80
turism, alimentație publică, agrement	2,66
ind. electronică, electrotehnică	2,37
ind. constructoare de mașini, prelucrătoare	1,10
alte sectoare economice	11,07

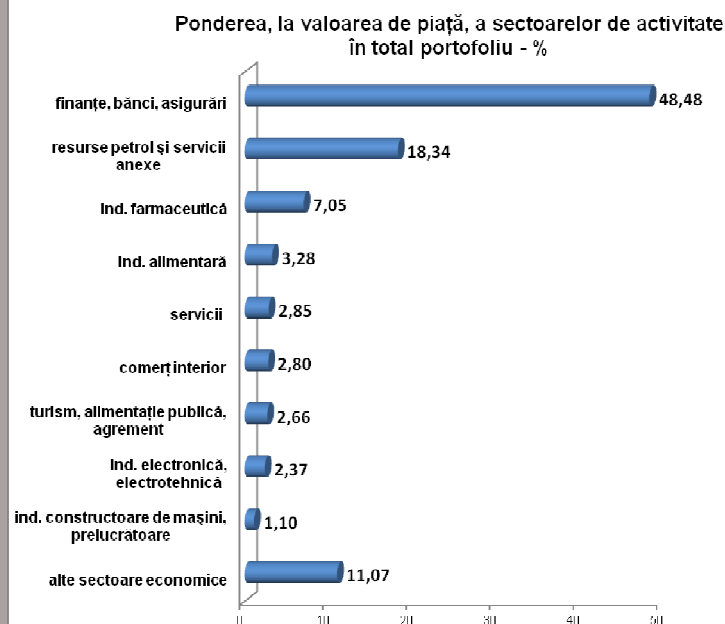

TOP 10 COMPANII DIN PORTOFOLIULUI la 30.09.2013

	Pondere în capitalul social al emitentului (%)	Pondere în valoarea totală a activelor (%)
BANCA COMERCIALĂ ROMÂNĂ	6,2973	29,1994
OMV PETROM	1,1631	17,5616
B.R.D. – Groupe Societe Generale	3,0018	11,2024
BIOFARM	28,6970	5,0194
C.N.T.E.E. TRANSELECTRICA	6,8577	4,1036
BANCA TRANSILVANIA	1,9949	3,7581
ARGUS	55,6951	2,8824
SNTGN TRANSGAZ	1,6835	2,2043
EXIMBANK-BANCA DE EXPORT IMPORT A ROMÂNIEI	3,2702	1,9385
ELECTROMAGNETICA	22,1134	1,9213

	SIF1	SIF2	SIF3	SIF4	SIF5
Activ net unitar 30.09.2013 (lei)	2,8334	2,2975	0,9681	1,3310	2,6226

Profit realizat de SIF Oltenia SA (mil.lei)

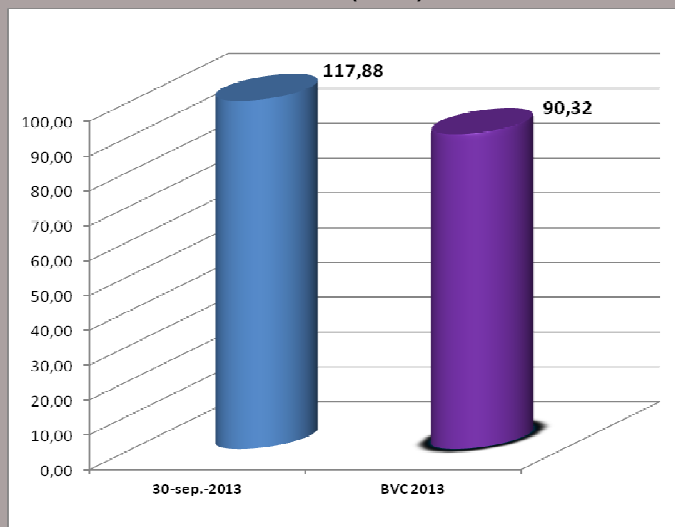

În Adunarea Generală Ordinară a Acționarilor S.I.F. Oltenia S.A. din 20.04.2013 a fost aprobat un dividend brut - aferent exercițiului financiar 2012 - de 0,13 lei pentru o acțiune deținută la data de înregistrare - 15.05.2013.

Până la data de 30.09.2013 au fost achitate dividende aferente anului 2012 în sumă de 39.561.599,59 lei, reprezentând 52,45% din total dividende de distribuit.

Informațiile de mai sus, referitoare la portofoliu sunt calculate pe baza VAN (valoarea activului net). Prețul acțiunilor și veniturile generate de acestea pot oscila și există posibilitatea de a nu se recupera suma investită. Performanțele anterioare ale societății nu reprezintă o garanție a performanțelor viitoare. S.I.F. Oltenia S.A. furnizează rapoarte trimestriale, semestriale și anuale și le publică pe pagina de internet la adresa www.sifolt.ro/Informatii_investitori/Raportari/Raportari_periodice. Acesta este un scurt rezumat destinat exclusiv acționarilor existenți și nu va sta la baza luării unor decizii de investiții.